



Si vous souhaitez nous contacter :

 secretariatecolejdarc@orange.fr

 05 46 93 02 57

Site de l'école :

<https://www.ecolejeannedarc-saintes.fr>



Ecole Jeanne d'Arc - 3 esplanade du Capitole - 17100 SAINTES



Rentrée scolaire
2019 - 2020



Thème de l'année : le cinéma

● L'équipe pédagogique de notre école se compose de :

PS-MS	: Mme RAMEL Céline
MS-GS	: Mme RUDEAUX-FRADIN Virginie
CP	: Mme LENEVEU Cécile
CE1	: Mme PELLETIER Florence
CE2	: Mme MELRO RODRIGUES Claire
CE2-CM1	: Mme LOHMANN Carole
CM1-CM2	: Mme LETELLIER Sandra
CM2	: Mme L'HARIDON France (décharge de direction le jeudi assurée par Mme THOMAS Sandrine)
ASH	: Mme CUBEAU Katia

Plan vigipirate :
Seuls les parents des enfants de la maternelle sont autorisés à traverser la cour.

● Les horaires de l'école :

<u>Matin</u>	<u>Après-midi (PS au CE2)</u>	<u>Après-midi (CE2/CM1 au CM2)</u>
9h - 12h	13h 45 - 16h 45	13h35 - 16h50

L'entrée et la sortie se font uniquement par l'esplanade du Capitole : **merci de ne pas stationner sur le passage menant à l'entrée de l'école.** La cohabitation voitures-piétons est source de danger, pensez à vos enfants !!!

Le portail est ouvert **10 minutes** avant la classe soit **8h50**. Le retour des externes, à partir de 13h25, se fait par l'accueil, le portail demeurant fermé pour des raisons de sécurité. L'accueil et la surveillance des élèves ne sont effectifs qu'à compter de ces horaires.

● **Horaires de rentrée :**

Lundi 2 septembre à 9h30 : MS, CP, CE1, CE2, CM1, CM2
13h45 : GS

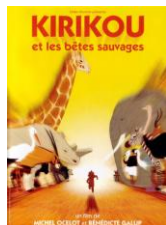

Mardi 3 septembre à 9h : PS

● **Etude surveillée ou garderie ?**

Etude	Garderie
17h - 17h 45 lundi, mardi, jeudi 17h - 17h 30 vendredi <u>Finalité</u> : travail scolaire. Sont concernées les classes du CE1 au CM2 Temps imposé aux familles de 17h à 17h 45 (ou 17h 30 le vendredi)	7h 45 - 8h 45 et 17h - 18h45 <u>Finalités</u> : détente, service aux familles (garde en fonction des besoins) Temps libre : les familles peuvent venir chercher leur enfant quand elles le veulent.
Responsable : Mme CORBINEAU Sylvette	Responsables : Mme CORBINEAU Sylvette (matin) Mmes BRASSAUD Elody et Nadège (soir)

● **Les réunions de classe, à 17h dans la classe :**

PS-MS : Mme RAMEL : jeudi 26 septembre
 MS-GS : Mme RUDEAUX-FRADIN : mardi 24 septembre
 CP : Mme LENEVEU : **lundi 16 septembre** (vie de classe) + **lundi 30 septembre** (méthode de lecture)
 CE1 : Mme PELLETIER : jeudi 12 septembre
 CE2 : Mme MELRO RODRIGUES : vendredi 20 septembre
 CE2-CM1 : Mme LOHMANN : mardi 10 septembre
 CM1-CM2 : Mme LETELLIER : mardi 17 septembre
 CM2 : Mme L'HARIDON : jeudi 19 septembre



● **Le projet d'école :**

« Eduquer à la responsabilité, à l'autonomie et au respect de l'autre dans sa différence »

● **Dates à retenir :**

13 décembre : marché de Noël
 19 mars : carnaval
 18 juin : fête des GS
 19 juin : fête des CM2



● **Vacances scolaires :**

Le départ en vacances a lieu après la classe ; la reprise des cours a lieu le matin des jours indiqués.

Il y aura un mercredi travaillé : le 20 mai toute la journée.

Automne	Noël	Hiver	Printemps	Début des vacances d'été
Du vendredi 18 octobre au lundi 4 novembre	Du vendredi 20 décembre au lundi 6 janvier	Du vendredi 21 février au lundi 9 mars	Du vendredi 17 avril au lundi 4 mai	Sortie des classes le jeudi 2 juillet

● **Divers**

Si vous désirez vous entretenir avec l'une des enseignantes, il est préférable de demander un rendez-vous. Les entretiens sont plus aisés en dehors des heures de classe.